

Data presentazione: 12/11/1986 - Data: 09/11/2011 - n. P10215344 - Richiedente CINI X APES
 Tot.schede: 1 - Formato di acq.: A2(419x594) - Fat. di scala: 1:1.5

MODULO AR1
 P. 19/100 188



MINISTERO DELLE FINANZE
 DIREZIONE GENERALE DEL CATASTO E DEI SERVIZI TECNICI ERARIALI

NUOVO CATASTO EDILIZIO URBANO

(R. DECRETO-LEGGI 18 APRILE 1950, N. 651)

Lire 150

Planimetria dell'immobile situato nel Comune di VECCHIANO Via MAGAGNA

Ditta **ATTIVITA' AUTONOMA PER LE CASE POPOLARI DELLA PROVINCIA DI PISA PER L'EDIFICIO - COMUNE DI VECCHIANO PER L'ARSA**
 Allegata alla dichiarazione presentata all'Ufficio Tecnico Erariale di PISA

PROPRIETA' ESCLUSIVA
 PROPRIETA' A COMUNE

Catasto dei Fabbricati - Situazione al 09/11/2011 - Comune di VECCHIANO (L.702) - Foglio 29 Particella 2063 Subalterno 18 >

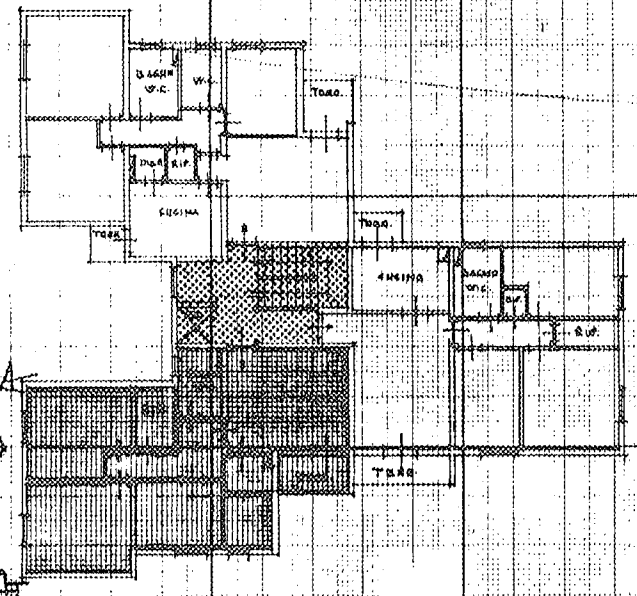

PIANO PRIMO
 H=2,80

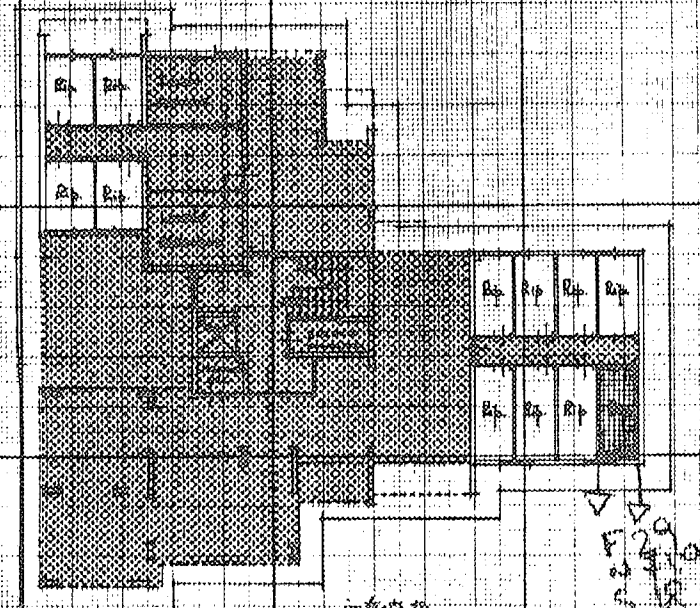

PIANO TERRAZZO H=2,40

ORIENTAMENTO

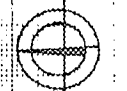

SCALA DI 1:200

SPAZIO RISERVATO PER LE ANNOTAZIONI D'UFFICIO

DATA
 PROT. N°

29
 710
 18

Compilato dal **Geom. CARLO MARCHI**
 (Titolo, nome e cognome del tecnico)

Comunicato dalla **I.A.C.P.**
 della Provincia di **PISA**
 DATA **15.09.1986**
 Firma: *Carlo Marchi*